Перевод вызова

Перевод с уведомлением:

1. Нажмите клавишу или XFER прогр. клавишу во время активного разговора, и он будет поставлен на удержание.
2. Наберите второй телефонный номер.
3. После ответа нажмите клавишу или XFER прогр. клавишу для завершения операции.

Слепой перевод:

1. Нажмите клавишу или XFER прогр. клавишу во время активного разговора, и он будет поставлен на удержание.
2. Введите второй номер и нажмите клавишу или XFER программную клавишу.

Переадресация вызова

1. Нажмите Меню > Функции > Переадресация вызова.
2. Выберите линию, тип переадресации, введите номер куда и нажмите Сохранить.

Выключение микрофона

1. Нажмите , чтобы выкл. микрофон во время разговора.
2. Нажмите повторно для включения микрофона.

Журнал звонков

1. Нажмите клавишу или Меню > Журнал > Журнал внутр.
2. Просмотрите список, используя
3. Для набора записи нажмите программную клавишу Вызов, поднимите трубку или нажмите или .

Записная книжка

Доступ к телефонной книге:

1. Нажмите прогр. клавишу Контакты или Меню > Телеф. книга - Лок. контакты.
2. Выберите Все контакты или другую группу.
3. Для набора записи нажмите программную клавишу Вызов, поднимите трубку или нажмите или .

Добавить новую запись:

1. Нажмите прогр. клавишу Контакты, Все контакты или др. группу > нажмите Добавить.
2. Введите Имя и Номер и нажмите прогр. клавишу OK.

Программируемые клавиши

DSS клавиши :

1. Вы можете настроить динамические клавиши через веб-интерфейс как на основном, так и доп. экране
2. Долгое нажатие на пустую клавишу позволит произвести ее настройку: выберите тип и значение и нажмите клавишу OK.
3. Нажмите Меню > Основные > Клавиатура > DSS настройки Выберите клавишу, тип и значение и нажмите OK

Другие клавиши :

1. Вы можете сконфигурировать ярлыки для прогр. клавиш.
2. Нажмите Меню > Основные > Клавиатура, выберите клавиши для конфигурации, установите тип и значения, затем нажмите клавишу OK .

Повторный набор

1. Нажмите для повторного набора номера.

Не беспокоить

1. Нажмите клавишу ▶ и перейдите к иконке > OK, или Меню > Функции > DND.
2. Выберите режим, и нажмите программную клавишу OK.

Голосовая почта

1. Для доступа к голосовой почте нажмите или Меню > Сообщения > Голос. сообщения, количество сообщении на АТС будет отображено на экране телефона.
2. Выберите линию и нажмите Проиграть для вызова ГП.

Bluetooth

1. Нажмите Меню > Основные > Bluetooth.
2. Нажмите прог. клавишу OK для входа в интерфейс bluetooth После открытия, нажмите клавишу Скан для поиска устройств. Выберите любое и нажмите Подключить.

Fanvil Technology Co., Ltd

Сайт: fanvil.ru

Тел.: +7 (495) 234-57-98

Add: 4F, Block A, Building 1#, GaoXinQi Hi-Tech Park (Phase-II),67th District, Bao'An, Shenzhen, China

Fanvil

V1.0R

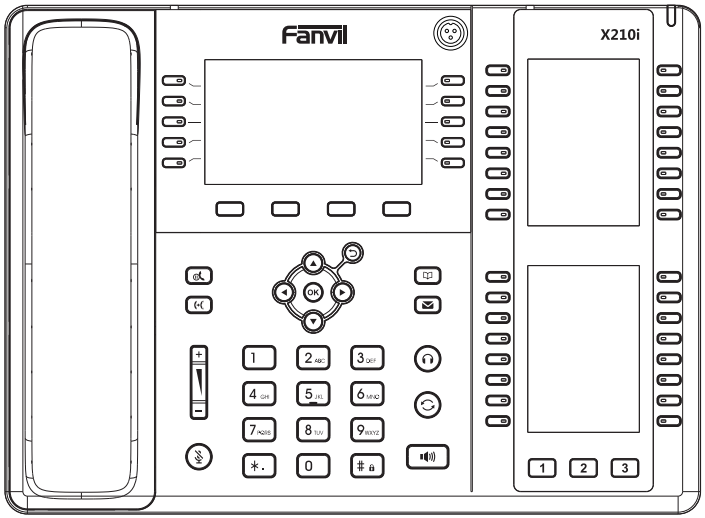

X210i

Краткое руководство по эксплуатации

Fanvil Technology Co., LTD.

Тел.: +7 (495) 234-57-98 Сайт: fanvil.ru

Состав упаковки

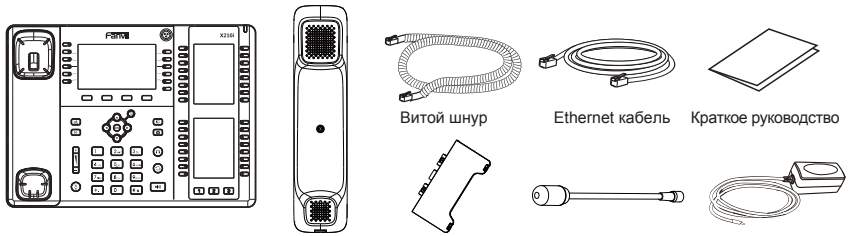

Иконки

Режим громкой связи	Авто-ответ включен	Новое SMS	Пропущ. вызовы
Режим гарнитуры	Переадрес. активирована	Новое сообщ. ГП	Принятые вызовы
Режим трубки	Не беспокоить вкл.	Качество голосового вызова	Исходящие вызовы
Микрофон отключен	SIP хотспот вкл.	Сетевой шторм	Сеть подключена
Бесшумный	VLAN активирован	Клавиатура заблок.	Сеть отключена
Вызов на удержании	VPN активирован	Переадрес. вызовы	Нет IP адреса

Функции клавиш

Программные клавиши

Индикатор сообщений

Влево и вправо, клавиши навигации
Вверх, переход в журнал звонков
Вниз, переход в Статус
Клавиша OK, переход в Меню

Клавиша удерж./возобновить вызов

Клавиша перевода вызова

Записная книжка

В режиме ожидания: отключить звонок
В режиме разговора: отключить микрофон.I

В режиме ожидания или во время вызова снизить или увеличить громкость мелодии вызова
В режиме разг.:снизить или увелич. громкость звука в трубке, гарнитуре или громкой связи

Клавиша голосовой почты

Клавиша гарнитуры,
Включить/Выключить гарнитуру

Клавиша повтора последнего номера

DSS клавиши, могут быть настроены как клавиши функций или клавиши быстрого набора

Клавиша громкой связи.
Включить/Выключить режим громкой связи

1 2 3

Клавиши страниц,
переключает экраны DSS клавиш

Долгое нажатие для блокировки клавиатуры. Введите PIN код для разблокировки

Установка устройства

Установка на столе

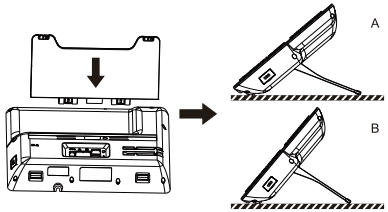

Установка микрофона на гусиной шее
① После установки микрофона в порт закрутите его по часовой стрелке

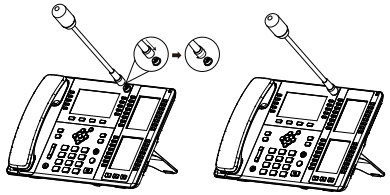

Подключение устройства

Подключите источник питания, кабель сети и кабель к ПК, трубку к соответствующим портам, указанным на картинке ниже.

① USB порт: подкл. USB устр-ва (USB флешка, WIFI адаптер)
② Порт питания: подключение адаптера из комплекта
③ Порт сети: соединение с ЛВС или интернетом
④ Порт ПК: сетевое подключение к компьютеру
⑤ Порт гарнитуры: подключение гарнитуры
⑥ Порт трубки: подключение трубки

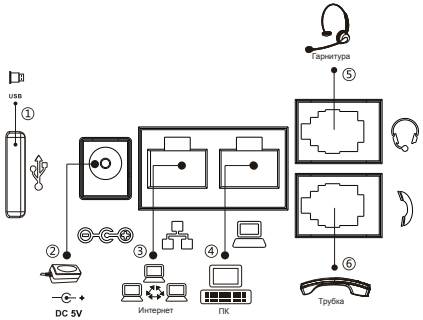

Настройка

Конфигурация через телефон

1. Нажмите Меню > Расширенные настройки (Пароль по умолчанию 123)
2. Выберите Сеть: сконфигурируйте DHCP/Static/PPPoE
3. Выберите Аккаунты: для активации заполните адрес SIP сервера, порт, логин, пароль и т.д.

Конфигурация через Веб-интерфейс

1. Узнайте IP адрес телефона: нажмите клавишу или Меню > Статус > IP v4 / IPv6
2. Вход: Вбейте IP адрес в адресной строке браузера. ПК и телефон, должны быть в одном сегменте сети (логин и пароль по умолчанию admin)
3. Конфигурация: Выберите Сеть / Аккаунт и заполните необходимые данные..
4. Сохраните конфигурацию.

Настройка языка

1. Нажмите клавишу Меню > Основные > Язык.
2. Выберите нужный язык и нажмите клавишу OK.

Осуществление вызова

1. Пред. набор: введите номер телефона и поднимите трубку
2. Прямой набор: Поднимите трубку и введите номер.
3. Громкая связь: введите номер и нажмите и наоборот.
4. Гарнитура: введите номер, нажмите и наоборот.
5. Звонок не из первой линии: Нажмите нужную клавишу линии, введите номер и нажмите клавишу вызова.

Принять вызов

1. Через трубку: поднимите трубку.
2. В гарнитуру: нажмите
3. Через громкую связь: нажмите

Поставить вызов на удержание

1. Нажмите клавишу или Удерж. клавишу для постановки.
2. Возобновить вызов нажмите или прогр. клав. Возобн.

Заметка: если у вас более одного активного звонка, выберите нужный вызов с помощью клавиш навигации и нажмите программную клавишу Возобновления.

3-ёх сторонняя конференция

1. Общаясь с первым человеком, нажмите прогр. клавишу Конференции, он встанет на удержание.
2. Сделайте вызов на второй номер.
3. После успешного соединения, нажмите программную клавишу конференции для установления 3-ёх стороннего общения.